

Муниципальное бюджетное образовательное учреждение
дополнительного образования
«Центр развития творчества детей и юношества
Кировского района»

**ПАСПОРТ ДОСТУПНОСТИ
объекта социальной инфраструктуры**

г. Кемерово, 2018



**ПАСПОРТ ДОСТУПНОСТИ
объекта социальной инфраструктуры (ОСИ)**

№ 465

1. Общие сведения об объекте

- 1.1. Наименование (вид) объекта: муниципальное бюджетное образовательное учреждение дополнительного образования «Центр развития творчества детей и юношества Кировского района», здание
- 1.2. Адрес объекта: г. Кемерово, ул. Александра, 3
- 1.3. Сведения о размещении объекта:
- отдельно стоящее здание 3 этажа, 2689,1 м²;
 - наличие прилегающего земельного участка (да, нет); да, 9383 м².
- 1.4. Год постройки здания: 1955.
- 1.5. Дата предстоящих плановых ремонтных работ: текущий 2018.

сведения об организации, расположенной на объекте

- 1.6. Название организации (учреждения), (полное юридическое наименование – согласно Уставу, краткое наименование): муниципальное бюджетное образовательное учреждение дополнительного образования «Центр развития творчества детей и юношества Кировского района», МБОУДО «ЦРТДиЮ Кировского района»
- 1.7. Юридический адрес организации (учреждения): г. Кемерово, ул. Александра, 3
- 1.8. Основание для пользования объектом: оперативное управление
- 1.9. Форма собственности: государственная
- 1.10. Территориальная принадлежность: муниципальная
- 1.11. Вышестоящая организация: Администрация города Кемерово в лице комитета по управлению городским имуществом, управления образования города Кемерово
- 1.12. Адрес вышестоящей организации, другие координаты: Россия, 650032, Кемеровская область, г. Кемерово, пр. Советский 54.

2. Характеристика деятельности организации на объекте

- 2.1 Сфера деятельности: образование
- 2.2 Виды оказываемых услуг: предоставление общедоступного и бесплатного дополнительного образования по дополнительным общеразвивающим программам
- 2.3 Форма оказания услуг: очная
- 2.4 Категории обслуживаемого населения по возрасту: учащиеся в возрасте от 4 до 18 лет
- 2.5 Категории обслуживаемых инвалидов: все категории инвалидов
- 2.6 Плановая мощность: посещаемость (количество обслуживаемых в день), вместимость, пропускная способность: 400
- 2.7 Участие в исполнении ИПР инвалида, ребенка-инвалида да

3. Состояние доступности объекта

- 3.1 Путь следования к объекту пассажирским транспортом
Автобусы № 52, 53, 56; маршрутные такси № 40Т, 50Т, 64Т до остановки «Александра»
наличие адаптированного пассажирского транспорта к объекту нет

3.2 Путь к объекту от ближайшей остановки пассажирского транспорта:3.2.1 расстояние до объекта от остановки транспорта 150 м3.2.2 время движения (пешком) 3 мин3.2.3 наличие выделенного от проезжей части пешеходного пути имеется3.2.4 Перекрестки: нерегулируемые3.2.5 Информация на пути следования к объекту: нет3.2.6 Перепады высоты на пути: нетИх обустройство для инвалидов на коляске: нет**3.3 Организация доступности объекта для инвалидов – форма обслуживания***

№ п/п	Категория инвалидов (вид нарушения)	Вариант организации доступности объекта (формы обслуживания)*
1.	Все категории инвалидов и МГН	
	<i>в том числе инвалиды:</i>	
2	передвигающиеся на креслах-колясках	ВНД
3	с нарушениями опорно-двигательного аппарата	ДУ
4	с нарушениями зрения	ДУ
5	с нарушениями слуха	ДУ
6	с нарушениями умственного развития	ДУ

* - указывается один из вариантов: «А», «Б», «ДУ», «ВНД»

3.4 Состояние доступности основных структурно-функциональных зон

№ п/п	Основные структурно-функциональные зоны	Состояние доступности, в том числе для основных категорий инвалидов**
1	Территория, прилегающая к зданию (участок)	ДП-И (Г,У)
2	Вход (входы) в здание	ДП-И (С,Г,У)
3	Путь (пути) движения внутри здания (в т.ч. пути эвакуации)	ДП-И (Г,У)
4	Зона целевого назначения здания (целевого посещения объекта)	ДП-И (К,О,Г,У)
5	Санитарно-гигиенические помещения	ДП-И (С, Г, У)
6	Система информации и связи (на всех зонах)	ДП-И (К, О, У,С)
7	Пути движения к объекту (от остановки транспорта)	ДП-И (Г,У)

** Указывается: ДП-В - доступно полностью всем; ДП-И (К, О, С, Г, У) – доступно полностью избирательно (указать категории инвалидов); ДЧ-В - доступно частично всем; ДЧ-И (К, О, С, Г, У) – доступно частично избирательно (указать категории инвалидов); ДУ - доступно условно, ВНД – временно недоступно

3.5. ИТОГОВОЕ ЗАКЛЮЧЕНИЕ о состоянии доступности ОСИ: ОСИ доступно частично избирательно для категории инвалидов: с нарушениями слуха, с нарушениями умственного развития**4. Управленческое решение****4.1. Рекомендации по адаптации основных структурных элементов объекта**

№ п/п	Основные структурно-функциональные зоны объекта	Рекомендации по адаптации объекта (вид работы)*
1	Территория, прилегающая к зданию (участок)	индивидуальное решение с ТСР
2	Вход (входы) в здание	индивидуальное решение с ТСР
3	Путь (пути) движения внутри здания (в т.ч. пути эвакуации)	индивидуальное решение с ТСР

4	Зона целевого назначения здания (целевого посещения объекта)	не нуждается
5	Санитарно-гигиенические помещения	индивидуальное решение с ТСП
6	Система информации на объекте (на всех зонах)	не нуждается
7	Пути движения к объекту (от остановки транспорта)	не нуждается
8	Все зоны и участки	индивидуальное решение с ТСП

*- указывается один из вариантов (видов работ): не нуждается; ремонт (текущий, капитальный); индивидуальное решение с ТСП; технические решения невозможны – организация альтернативной формы обслуживания

4.2. Период проведения работ _____
в рамках исполнения _____

(указывается наименование документа: программы, плана)

4.3 Ожидаемый результат (по состоянию доступности) после выполнения работ по адаптации ДП– В _____

Оценка результата исполнения программы, плана (по состоянию доступности) _____

4.4. Для принятия решения требуется, не требуется (нужное подчеркнуть):

Согласование _____

Имеется заключение уполномоченной организации о состоянии доступности объекта (наименование документа и выдавшей его организации, дата), прилагается _____

4.5. Информация размещена (обновлена) на Карте доступности субъекта РФ дата _____

(наименование сайта, портала)

5. Особые отметки

Паспорт сформирован на основании:

1. Анкеты (информации об объекте) от «27» апреля 2018 г.

2. Акта обследования объекта от «27» апреля 2018 г.

3. Решения Комиссии о создании паспорта доступности ОСИ приказ № 57/1 от «23» апреля 2018 г.

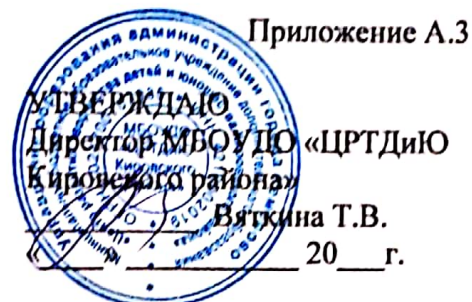

АНКЕТА
(информация об объекте социальной инфраструктуры)
К ПАСПОРТУ ДОСТУПНОСТИ ОСИ
№ _____

1. Общие сведения об объекте

- 1.1. Наименование (вид) объекта: муниципальное бюджетное образовательное учреждение дополнительного образования «Центр развития творчества детей и юношества Кировского района», здание
- 1.2. Адрес объекта: г. Кемерово, ул. Александрова, 3
- 1.3. Сведения о размещении объекта:
- отдельно стоящее здание 3 этажа, 2689,1 м²;
 - наличие прилегающего земельного участка (да, нет); да, 9383 м².
- 1.4. Год постройки здания: 1955.
- 1.5. Дата предстоящих плановых ремонтных работ: текущий 2018.

сведения об организации, расположенной на объекте

- 1.6. Название организации (учреждения), (полное юридическое наименование – согласно Уставу, краткое наименование): муниципальное бюджетное образовательное учреждение дополнительного образования «Центр развития творчества детей и юношества Кировского района», МБОУДО «ЦРТДиЮ Кировского района»
- 1.7. Юридический адрес организации (учреждения): г. Кемерово, ул. Александрова, 3
- 1.8. Основание для пользования объектом: оперативное управление
- 1.9. Форма собственности: государственная
- 1.10. Территориальная принадлежность: муниципальная
- 1.11. Вышестоящая организация: Администрация города Кемерово в лице комитета по управлению городским имуществом, управления образования города Кемерово
- 1.12. Адрес вышестоящей организации, другие координаты: Россия, 650032, Кемеровская область, г. Кемерово, пр. Советский 54.

2. Характеристика деятельности организации на объекте

- 2.1 Сфера деятельности: образование
- 2.2 Виды оказываемых услуг: предоставление общедоступного и бесплатного дополнительного образования по дополнительным общеразвивающим программам
- 2.3 Форма оказания услуг: очная
- 2.4 Категории обслуживаемого населения по возрасту: учащиеся в возрасте от 4 до 18 лет
- 2.5 Категории обслуживаемых инвалидов: все категории инвалидов
- 2.6 Плановая мощность: посещаемость (количество обслуживаемых в день), вместимость, пропускная способность: 400
- 2.7 Участие в исполнении ИПР инвалида, ребенка-инвалида да

3. Состояние доступности объекта

3.1 Путь следования к объекту пассажирским транспортом

Автобусы № 52, 53, 56; маршрутные такси № 40Т, 50Т, 64Т до остановки «Александрова» наличие адаптированного пассажирского транспорта к объекту нет

3.2 Путь к объекту от ближайшей остановки пассажирского транспорта:

3.2.1 расстояние до объекта от остановки транспорта 150 м

3.2.2 время движения (пешком) 3 мин

3.2.3 наличие выделенного от проезжей части пешеходного пути имеется

3.2.4 Перекрестки: нерегулируемые

3.2.5 Информация на пути следования к объекту: нет

3.2.6 Перепады высоты на пути: нет

Их обустройство для инвалидов на коляске: нет

3.3 Организация доступности объекта для инвалидов – форма обслуживания*

№ п/п	Категория инвалидов (вид нарушения)	Вариант организации доступности объекта (формы обслуживания)*
1.	Все категории инвалидов и МГН	
	<i>в том числе инвалиды:</i>	
2	передвигающиеся на креслах-колясках	ВНД
3	с нарушениями опорно-двигательного аппарата	ДУ
4	с нарушениями зрения	ДУ
5	с нарушениями слуха	ДУ
6	с нарушениями умственного развития	ДУ

* - указывается один из вариантов: «А», «Б», «ДУ», «ВНД»

3.4 Состояние доступности основных структурно-функциональных зон

№ п/п	Основные структурно-функциональные зоны	Состояние доступности, в том числе для основных категорий инвалидов**
1	Территория, прилегающая к зданию (участок)	ДП-И (Г,У)
2	Вход (входы) в здание	ДП-И (С,Г,У)
3	Путь (пути) движения внутри здания (в т.ч. пути эвакуации)	ДП-И (Г,У)
4	Зона целевого назначения здания (целевого посещения объекта)	ДП-И (К,О,Г,У)
5	Санитарно-гигиенические помещения	ДП-И (С, Г, У)
6	Система информации и связи (на всех зонах)	ДП-И (К, О,У,С)
7	Пути движения к объекту (от остановки транспорта)	ДП-И (Г,У)

** Указывается: ДП-В - доступно полностью всем; ДП-И (К, О, С, Г, У) – доступно полностью избирательно (указать категории инвалидов); ДЧ-В - доступно частично всем; ДЧ-И (К, О, С, Г, У) – доступно частично избирательно (указать категории инвалидов); ДУ - доступно условно, ВНД – временно недоступно

3.5. ИТОГОВОЕ ЗАКЛЮЧЕНИЕ о состоянии доступности ОСИ: ОСИ доступно частично избирательно для категории инвалидов: с нарушениями слуха, с нарушениями умственного развития

4. Управленческое решение

4.1. Рекомендации по адаптации основных структурных элементов объекта

№ п/п	Основные структурно-функциональные зоны объекта	Рекомендации по адаптации объекта (вид работы)*
1	Территория, прилегающая к зданию (участок)	индивидуальное решение с ТСП
2	Вход (входы) в здание	не нуждается
3	Путь (пути) движения внутри здания (в т.ч. пути эвакуации)	индивидуальное решение с ТСП
4	Зона целевого назначения здания (целевого посещения объекта)	не нуждается
5	Санитарно-гигиенические помещения	индивидуальное решение с ТСП
6	Система информации на объекте (на всех зонах)	не нуждается
7	Пути движения к объекту (от остановки транспорта)	не нуждается
8	Все зоны и участки	индивидуальное решение с ТСП

* - указывается один из вариантов (видов работ): не нуждается; ремонт (текущий, капитальный); индивидуальное решение с ТСП; технические решения невозможны – организация альтернативной формы обслуживания

Размещение информации на Карте доступности субъекта РФ согласовано 

 Скрыбина О.Х., заместитель директора по АХР МБОУДО «ЦРТДиЮ Кировского района», р.т.25-20-27

(подпись, Ф.И.О., должность; координаты для связи уполномоченного представителя объекта)

УТВЕРЖДАЮ
Руководитель ОСЗН



20 г.

**АКТ ОБСЛЕДОВАНИЯ
объекта социальной инфраструктуры
К ПАСПОРТУ ДОСТУПНОСТИ ОСИ**

№ _____

Кемеровская область, г. Кемерово
Наименование территориального образования субъекта РФ

«27» апреля 2018 г.

1. Общие сведения об объекте

- 1.1. Наименование (вид) объекта: муниципальное бюджетное образовательное учреждение дополнительного образования «Центр развития творчества детей и юношества Кировского района», здание
- 1.2. Адрес объекта: г. Кемерово, ул. Александра, 3
- 1.3. Сведения о размещении объекта:
- отдельно стоящее здание 3 этажа, , 2689,1 м²;
 - наличие прилегающего земельного участка (да, нет); да, 9383 м².
- 1.4. Год постройки здания: 1955.
- 1.5. Дата предстоящих плановых ремонтных работ: текущий 2018.
- 1.6. Название организации (учреждения), (полное юридическое наименование – согласно Уставу, краткое наименование): муниципальное бюджетное образовательное учреждение дополнительного образования «Центр развития творчества детей и юношества Кировского района», МБОУДО «ЦРТДиЮ Кировского района»
- 1.7. Юридический адрес организации (учреждения): г. Кемерово, ул. Александра, 3

2. Характеристика деятельности организации на объекте

- 2.1 Сфера деятельности: образование
- 2.2 Виды оказываемых услуг: предоставление общедоступного и бесплатного дополнительного образования по дополнительным общеразвивающим программам
- 2.3 Форма оказания услуг: очная
- 2.4 Категории обслуживаемого населения по возрасту: учащиеся в возрасте от 4 до 18 лет
- 2.5 Категории обслуживаемых инвалидов: все категории инвалидов
- 2.6 Плановая мощность: посещаемость (количество обслуживаемых в день), вместимость, пропускная способность: 400
- 2.7 Участие в исполнении ИПР инвалида, ребенка-инвалида да

3. Состояние доступности объекта

- 3.1 Путь следования к объекту пассажирским транспортом: Автобусы № 52, 53, 56; маршрутные такси № 40Т, 50Т, 64Т до остановки «Александра» наличие адаптированного пассажирского транспорта к объекту нет
- 3.2 Путь к объекту от ближайшей остановки пассажирского транспорта:
- 3.2.1 расстояние до объекта от остановки транспорта 150 м
- 3.2.2 время движения (пешком) 3 мин
- 3.2.3 наличие выделенного от проезжей части пешеходного пути имеется
- 3.2.4 Перекрестки: нерегулируемые
- 3.2.5 Информация на пути следования к объекту: нет
- 3.2.6 Перепады высоты на пути: нет

Их обустройство для инвалидов на коляске: нет

3.3 Организация доступности объекта для инвалидов – форма обслуживания

№ п/п	Категория инвалидов (вид нарушения)	Вариант организации доступности объекта (формы обслуживания)*
1.	Все категории инвалидов и МГН	
	<i>в том числе инвалиды:</i>	
2	передвигающиеся на креслах-колясках	ВНД
3	с нарушениями опорно-двигательного аппарата	ДУ
4	с нарушениями зрения	ДУ
5	с нарушениями слуха	ДУ
6	с нарушениями умственного развития	ДУ

* - указывается один из вариантов: «А», «Б», «ДУ», «ВНД»

3.4 Состояние доступности основных структурно-функциональных зон

№ п/п	Основные структурно-функциональные зоны	Состояние доступности, в том числе для основных категорий инвалидов**	Приложение	
			№ на плане	№ фото
1	Территория, прилегающая к зданию (участок)	ДП-И (Г,У)	1, 2	1,2,3,4
2	Вход (входы) в здание	ДП-И (С,Г,У)	3	5,6,7,8
3	Путь (пути) движения внутри здания (в т.ч. пути эвакуации)	ДП-И (Г,У)	4, 5, 6, 7	9,10,11,12, 13,14,15,16
4	Зона целевого назначения здания (целевого посещения объекта)	ДП-И (К,О,Г,У)	8	17,18,19,20
5	Санитарно-гигиенические помещения	ДП-И (С, Г, У)	9	21,22
6	Система информации и связи (на всех зонах)	ДП-И (К, О, У, С)	10	23
7	Пути движения к объекту (от остановки транспорта)	ДП-И (Г,У)	11	24

** Указывается: ДП-В - доступно полностью всем; ДП-И (К, О, С, Г, У) – доступно полностью избирательно (указать категории инвалидов); ДЧ-В - доступно частично всем; ДЧ-И (К, О, С, Г, У) – доступно частично избирательно (указать категории инвалидов); ДУ - доступно условно, ВНД - недоступно

3.5. ИТОГОВОЕ ЗАКЛЮЧЕНИЕ о состоянии доступности ОСИ: ОСИ доступно полностью избирательно для категории инвалидов с нарушениями слуха, нарушениями умственного развития

4. Управленческое решение (проект)

4.1. Рекомендации по адаптации основных структурных элементов объекта:

№ п/п	Основные структурно-функциональные зоны объекта	Рекомендации по адаптации объекта (вид работы)*
1	Территория, прилегающая к зданию (участок)	текущий ремонт
2	Вход (входы) в здание	не нуждается
3	Путь (пути) движения внутри здания (в т.ч. пути эвакуации)	индивидуальное решение с ТСР
4	Зона целевого назначения (целевого посещения объекта)	не нуждается
5	Санитарно-гигиенические помещения	индивидуальное решение с ТСР
6	Система информации на объекте (на всех зонах)	не нуждается
7	Пути движения к объекту	не нуждается

	(от остановки транспорта)	
8	Все зоны и участки	индивидуальное решение с ТСР

*- указывается один из вариантов (видов работ): не нуждается; ремонт (текущий, капитальный); индивидуальное решение с ТСР; технические решения невозможны – организация альтернативной формы обслуживания

4.2. Период проведения работ _____
в рамках исполнения _____
(указывается наименование документа: программы, плана)

4.3 Ожидаемый результат (по состоянию доступности) после выполнения работ по адаптации ДП-И _____

Оценка результата исполнения программы, плана (по состоянию доступности) _____

4.4. Для принятия решения требуется, не требуется (нужное подчеркнуть):

4.4.1. согласование на Комиссии _____
(наименование Комиссии по координации деятельности в сфере обеспечения доступной среды жизнедеятельности для инвалидов и других МГН)

4.4.2. согласование работ с надзорными органами _____
(в сфере проектирования и строительства, архитектуры, охраны памятников, другое - указать)

4.4.3. техническая экспертиза; разработка проектно-сметной документации;

4.4.4. согласование с вышестоящей организацией (собственником объекта);

4.4.5. согласование с общественными организациями инвалидов _____;

4.4.6. другое _____

Имеется заключение уполномоченной организации о состоянии доступности объекта _____
_____ прилагается
(наименование документа и выдавшей его организации, дата)

4.7. Информация может быть размещена (обновлена) на Карте доступности субъекта РФ _____
(наименование сайта, портала)

5. Особые отметки

ПРИЛОЖЕНИЯ:

Результаты обследования:

- | | |
|--|----------------|
| 1. Территории, прилегающей к объекту | на <u>1</u> л. |
| 2. Входа (входов) в здание | на <u>1</u> л. |
| 3. Путей движения в здании | на <u>2</u> л. |
| 4. Зоны целевого назначения объекта | на <u>2</u> л. |
| 5. Санитарно-гигиенических помещений | на <u>1</u> л. |
| 6. Системы информации (и связи) на объекте | на <u>1</u> л. |

Результаты фотофиксации на объекте на 12 л.

Другое (в том числе дополнительная информация о путях движения к объекту)

План №1 пути движения по территории объекта на 1 л.

План № 2 путь движения от остановки на 1 л.

План № 3 расположение функционально-планировочных элементов на 3 л.

Руководитель рабочей группы,

Директор МБОУДО «ЦРТДиЮ Кировского района» Вяткина Т.В.

(должность, Ф.И.О.)

(подпись)

Члены рабочей группы:

Заместитель директора по АХР Скрябина О.Х. _____
(должность, Ф.И.О.) (подпись)

Рабочий по обслуживанию Воронин В.О. _____
(должность, Ф.И.О.) (подпись)

Председатель ПК Иванникова Е.А. _____
(должность, Ф.И.О.) (подпись)

В том числе:

представители общественных
организаций инвалидов:

Председатель Мещалова В.И. _____
(должность, Ф.И.О.)

Зам. председателя Кротов А.А. _____
(должность, Ф.И.О.)



представители организации, расположенной на объекте:

_____ (должность, Ф.И.О.) _____ (подпись)

_____ (должность, Ф.И.О.) _____ (подпись)

Управленческое решение согласовано « _____ » _____ 20__ г. (протокол № _____)

Комиссией _____
название

к Акту обследования ОСИ
к паспорту доступности ОСИ
№ ___ от «27» апреля 2018 г.

I. Результаты обследования:

1. Территории, прилегающей к зданию (участка)

Муниципальное бюджетное образовательное учреждение дополнительного образования «Центр развития творчества детей и юношества Кировского района» 650033, г. Кемерово, ул. Александрова, 3

(наименование объекта, адрес)

№ п/п	Наименование функционально-планировочного элемента	Наличие элемента			Выявленные нарушения и замечания		Работы по адаптации объектов	
		есть/нет	№ на плане	№ фото	Содержание	Значимо для инвалида (категория)	Содержание	Виды работ
1.1	Вход (входы) на территорию	есть	1	1,2	-	все	-	-
1.2	Путь (пути) движения на территории	есть	2	3,4	-	все	-	-
1.3	Лестница (наружная)	нет						
1.4	Пандус (наружный)	нет				К	монтаж пандуса	Индивидуальное решение с ТСР
1.5	Автостоянка и парковка	нет						
	ОБЩИЕ требования к зоне				-	все	-	-

II Заключение по зоне:

Наименование структурно-функциональной зоны	Состояние доступности* (к пункту 3.4 Акта обследования ОСИ)	Приложение		Рекомендации по адаптации (вид работы)** к пункту 4.1 Акта обследования ОСИ
		№ на плане	№ фото	
Территория, прилегающая к зданию	ДП-И (Г,У)	1,2	1,2,3,4	Индивидуальное решение с ТСР

* указывается: ДП-В - доступно полностью всем; ДП-И (К, О, С, Г, У) - доступно полностью избирательно (указать категории инвалидов); ДЧ-В - доступно частично всем; ДЧ-И (К, О, С, Г, У) - доступно частично избирательно (указать категории инвалидов); ДУ - доступно условно, ВНД - недоступно
** указывается один из вариантов: не нуждается; ремонт (текущий, капитальный); индивидуальное решение с ТСР; технические решения невозможны - организация альтернативной формы обслуживания

Комментарий к заключению: _____

к Акту обследования ОСИ
к паспорту доступности ОСИ
№ ___ от «27» апреля 2018 г.

I Результаты обследования:

2. Входа (входов) в здание

Муниципальное бюджетное образовательное учреждение дополнительного образования «Центр развития творчества детей и юношества Кировского района» 650033, г. Кемерово, ул. Александра, 3

(наименование объекта, адрес)

№ п/п	Наименование функционально-планировочного элемента	Наличие элемента			Выявленные нарушения и замечания		Работы по адаптации объектов	
		есть/нет	№ на плане	№ фото	Содержание	Значимо для инвалида (категория)	Содержание	Виды работ
2.1	Лестница (наружная)	нет				все		
2.2	Пандус (наружный)	нет				К	монтаж пандуса	Индивидуальное решение с ТСР
2.3	Входная площадка (перед дверью)	нет						
2.4	Дверь (входная)	есть	3	8	-	все	-	-

II. Заключение по зоне:

Наименование структурно-функциональной зоны	Состояние доступности* (к пункту 3.4 Акта обследования ОСИ)	Приложение		Рекомендации по адаптации (вид работы)** к пункту 4.1 Акта обследования ОСИ
		№ на плане	№ фото	
Вход в здание	ДП-И(Г, У)	3	8	Индивидуальное решение с ТСР

* указывается: ДП-В - доступно полностью всем; ДП-И (К, О, С, Г, У) – доступно полностью избирательно (указать категории инвалидов); ДЧ-В - доступно частично всем; ДЧ-И (К, О, С, Г, У) – доступно частично избирательно (указать категории инвалидов); ДУ - доступно условно, ВНД - недоступно

** указывается один из вариантов: не нуждается; ремонт (текущий, капитальный); индивидуальное решение с ТСР; технические решения невозможны – организация альтернативной формы обслуживания

Комментарий к заключению: _____

к Акту обследования ОСИ
к паспорту доступности ОСИ
№ ___ от «27» апреля 2018 г.

I Результаты обследования:
3. Пути (путей) движения внутри здания (в т.ч. путей эвакуации)

Муниципальное бюджетное образовательное учреждение дополнительного образования «Центр развития творчества детей и юношества Кировского района» 650033,г. Кемерово, ул. Александра, 3

(наименование объекта, адрес)

№ п/п	Наименование функционально-планировочного элемента	Наличие элемента			Выявленные нарушения и замечания		Работы по адаптации объектов	
		есть/нет	№ на плане	№ фото	Содержание	Значимо для инвалида (категория)	Содержание	Виды работ
3.1	Коридор (вестибюль)	есть	4	9,10	-	все	-	-
3.2	Лестница (внутри здания)	есть	5	11,12	-	все	-	-
3.3	Пандус (внутри здания)	нет	-	-	Отсутствует	К	монтаж пандуса	-
3.4	Лифт пассажирский (или подъемник)	нет	-	-	Отсутствует	К	-	-
3.5	Дверь	есть	6	13,14	-	все	-	-
3.6	Пути эвакуации (в т.ч. зоны безопасности)	есть	7	15,16	-	все	-	-
	ОБЩИЕ требования к зоне				-		-	-

II Заключение по зоне:

Наименование структурно-функциональной зоны	Состояние доступности* (к пункту 3.4 Акта обследования ОСИ)	Приложение		Рекомендации по адаптации (вид работы)** к пункту 4.1 Акта обследования ОСИ
		№ на плане	№ фото	
Пути (путей) движения внутри здания (в т.ч. путей эвакуации)	ДП-И (Г,У)	4,5,6,7	9,10,11,12,13,14,15,16	Индивидуальное решение с ТСР

* указывается: ДП-В - доступно полностью всем; ДП-И (К, О, С, Г, У) – доступно полностью избирательно (указать категории инвалидов); ДЧ-В - доступно частично всем; ДЧ-И (К, О, С, Г, У) – доступно частично избирательно (указать категории инвалидов); ДУ - доступно условно, ВНД - недоступно

****указывается один из вариантов: не нуждается; ремонт (текущий, капитальный); индивидуальное решение с ТСП; технические решения невозможны – организация альтернативной формы обслуживания**

Комментарий к заключению: _____

к Акту обследования ОСИ
к паспорту доступности ОСИ
№ ___ от «27» апреля 2018 г.

I Результаты обследования:

4. Зоны целевого назначения здания (целевого посещения объекта)

Вариант I – зона обслуживания инвалидов

Муниципальное бюджетное образовательное учреждение дополнительного образования «Центр развития творчества детей и юношества Кировского района» 650033, г. Кемерово, ул. Александра, 3

(наименование объекта, адрес)

№ п/п	Наименование функционально-планировочного элемента	Наличие элемента			Выявленные нарушения и замечания		Работы по адаптации объектов	
		есть / нет	№ на плане	№ фото	Содержание	Значимо для инвалида (категория)	Содержание	Виды работ
4.1	Кабинетная форма обслуживания	есть	8	17,18, 19,20	-	все	-	-
4.2	Зальная форма обслуживания	нет	-	-	-	-	-	-
4.3	Прилавочная форма обслуживания	нет	-	-	-	-	-	-
4.4	Форма обслуживания с перемещением по маршруту	нет	-	-	-	-	-	-
4.5	Кабина индивидуального обслуживания	нет	-	-	-	-	-	-
	ОБЩИЕ требования к зоне					все	Организация повышения освещенности помещений и коммуникаций, доступных для МГН на одну ступень по сравнению с требованиями СНиП	Индивидуальное решение с ТСР

II Заключение по зоне:

Наименование структурно-функциональной зоны	Состояние доступности* (к пункту 3.4 Акта обследования ОСИ)	Приложение		Рекомендации по адаптации (вид работы)** к пункту 4.1 Акта обследования ОСИ
		№ на плане	№ фото	

Зоны целевого назначения здания (целевого посещения объекта) Вариант I – зона обслуживания инвалидов	ДП-И (К,О,Г,У)	8	17,18,19,20	Индивидуальное решение с ТСП
---	----------------	---	-------------	------------------------------

* указывается: ДП-В - доступно полностью всем; ДП-И (К, О, С, Г, У) – доступно полностью избирательно (указать категории инвалидов); ДЧ-В - доступно частично всем; ДЧ-И (К, О, С, Г, У) – доступно частично избирательно (указать категории инвалидов); ДУ - доступно условно, ВНД - недоступно

**указывается один из вариантов: не нуждается; ремонт (текущий, капитальный); индивидуальное решение с ТСП; технические решения невозможны – организация альтернативной формы обслуживания

Комментарий к заключению: _____

Приложение 4 (II)

к Акту обследования ОСИ
к паспорту доступности ОСИ
№ __ от «27» апреля 2018 г.

I Результаты обследования:

4. Зоны целевого назначения здания (целевого посещения объекта)

Вариант II – места приложения труда

Муниципальное бюджетное образовательное учреждение дополнительного образования «Центр развития творчества детей и юношества Кировского района» 650033,г. Кемерово, ул. Александра, 3

(наименование объекта, адрес)

Наименование функционально-планировочного элемента	Наличие элемента			Выявленные нарушения и замечания		Работы по адаптации объектов	
	есть/нет	№ на плане	№ фото	Содержание	Значимо для инвалида (категория)	Содержание	Виды работ
Место приложения труда	нет	-	-	-	-	-	-

II Заключение по зоне:

Наименование структурно-функциональной зоны	Состояние доступности* (к пункту 3.4 Акта обследования ОСИ)	Приложение		Рекомендации по адаптации (вид работы)** к пункту 4.1 Акта обследования ОСИ
		№ на плане	№ фото	
Зоны целевого назначения здания (целевого посещения объекта) Вариант II – места приложения труда	-	-	-	-

* указывается: ДП-В - доступно полностью всем; ДП-И (К, О, С, Г, У) – доступно полностью избирательно (указать категории инвалидов); ДЧ-В - доступно частично всем; ДЧ-И (К, О, С, Г, У) – доступно частично избирательно (указать категории инвалидов); ДУ - доступно условно, ВНД - недоступно

**указывается один из вариантов: не нуждается; ремонт (текущий, капитальный); индивидуальное решение с ТСР; технические решения невозможны – организация альтернативной формы обслуживания

Комментарий к заключению: _____

к Акту обследования ОСИ
к паспорту доступности ОСИ
№ ___ от «27» апреля 2018 г.

I Результаты обследования:

4. Зоны целевого назначения здания (целевого посещения объекта)

Вариант III – жилые помещения

Муниципальное бюджетное образовательное учреждение дополнительного образования «Центр развития творчества детей и юношества Кировского района» 650033, г. Кемерово, ул. Александра, 3

Наименование функционально-планировочного элемента	Наличие элемента			Выявленные нарушения и замечания		Работы по адаптации объектов	
	есть / нет	№ на плане	№ фото	Содержание	Значимо для инвалида (категория)	Содержание	Виды работ
Жилые помещения	-	-	-	-	-	-	-

II Заключение по зоне:

Наименование структурно-функциональной зоны	Состояние доступности* (к пункту 3.4 Акта обследования ОСИ)	Приложение		Рекомендации по адаптации (вид работы)** к пункту 4.1 Акта обследования ОСИ
		№ на плане	№ фото	
Зоны целевого назначения здания (целевого посещения объекта) Вариант III – жилые помещения	-	-	-	-

* указывается: ДП-В - доступно полностью всем; ДП-И (К, О, С, Г, У) – доступно полностью избирательно (указать категории инвалидов); ДЧ-В - доступно частично всем; ДЧ-И (К, О, С, Г, У) – доступно частично избирательно (указать категории инвалидов); ДУ - доступно условно, ВНД - недоступно

**указывается один из вариантов: не нуждается; ремонт (текущий, капитальный); индивидуальное решение с ТСР; технические решения невозможны – организация альтернативной формы обслуживания

Комментарий к заключению: _____

к Акту обследования ОСИ
к паспорту доступности ОСИ
№__ от «27» апреля 2018 г.

**I Результаты обследования:
5. Санитарно-гигиенических помещений**

Муниципальное бюджетное образовательное учреждение дополнительного образования «Центр развития творчества детей и юношества Кировского района» 650033,г. Кемерово, ул. Александрова, 3

(наименование объекта, адрес)

№ п/п	Наименование функционально-планировочного элемента	Наличие элемента			Выявленные нарушения и замечания		Работы по адаптации объектов	
		есть/нет	№ на плане	№ фото	Содержание	Значимо для инвалида (категория)	Содержание	Виды работ
5.1	Туалетная комната	есть	9	21,22	Отсутствуют универсальные кабины: - ширина 1,65 м, глубина 1,8 м; - рядом с унитазом место для размещения кресла-коляски; - крючки для одежды, костылей и других принадлежностей.	К	-	-
5.2	Душевая/ванная комната	нет	-	-	-	-	-	-
5.3	Бытовая комната (гардеробная)	нет	-	-	-	-	-	-
	ОБЩИЕ требования к зоне							

II Заключение по зоне:

Наименование структурно-функциональной зоны	Состояние доступности* (к пункту 3.4 Акта обследования ОСИ)	Приложение		Рекомендации по адаптации (вид работы)** к пункту 4.1 Акта обследования ОСИ
		№ на плане	№ фото	
Санитарно-гигиенические помещения	ДП-И (С, Г, У)	9	21,22	Индивидуальное решение с ТСР

* указывается: ДП-В – доступно полностью всем; ДП-И (К, О, С, Г, У) – доступно полностью избирательно (указать категории инвалидов); ДЧ-В – доступно частично всем; ДЧ-И (К, О, С, Г, У) – доступно частично избирательно (указать категории инвалидов); ДУ – доступно условно, ВНД – недоступно

**указывается один из вариантов: не нуждается; ремонт (текущий, капитальный); индивидуальное решение с ТСР; технические решения невозможны – организация альтернативной формы обслуживания

Комментарий к заключению: _____

к Акту обследования ОСИ
к паспорту доступности ОСИ
№ __ от «27» апреля 2018 г.

I Результаты обследования:

6. Системы информации на объекте

Муниципальное бюджетное образовательное учреждение дополнительного образования «Центр развития творчества детей и юношества Кировского района» 650033, г. Кемерово, ул. Александра, 3

(наименование объекта, адрес)

№ п/п	Наименование функционально-планировочного элемента	Наличие элемента			Выявленные нарушения и замечания		Работы по адаптации объектов	
		есть/нет	№ на плане	№ фото	Содержание	Землемо для инвалида (категория)	Содержание	Виды работ
6.1	Визуальные средства	нет			-		-	-
6.2	Акустические средства	есть	10	23	-	К,О,У,С	-	-
6.3	Тактильные средства	нет	-	-	Знаки и символы в пределах здания не соответствуют знакам в нормативных документах по стандартизации	С	Привести в соответствие с нормативными документами по стандартизации знаки и символы в пределах здания	Индивидуальное решение с ТСР
	ОБЩИЕ требования к зоне							

II Заключение по зоне:

Наименование структурно-функциональной зоны	Состояние доступности* (к пункту 3.4 Акта обследования ОСИ)	Приложение		Рекомендации по адаптации (вид работы)** к пункту 4.1 Акта обследования ОСИ
		№ на плане	№ фото	
Системы информации на объекте	ДП-И (К, О, У, С)	10	23	Индивидуальное решение с ТСР

* указывается: ДП-В - доступно полностью всем; ДП-И (К, О, С, Г, У) – доступно полностью избирательно (указать категории инвалидов); ДЧ-В - доступно частично всем; ДЧ-И (К, О, С, Г, У) – доступно частично избирательно (указать категории инвалидов); ДУ - доступно условно, ВИД - недоступно

**указывается один из вариантов: не нуждается; ремонт (текущий, капитальный); индивидуальное решение с ТСР; технические решения невозможны – организация альтернативной формы обслуживания

Комментарий к заключению: _____

План № 1. Пути движения по территории объекта

- 1 – Входы на территорию ↑
2 – Пути движения по территории ↔

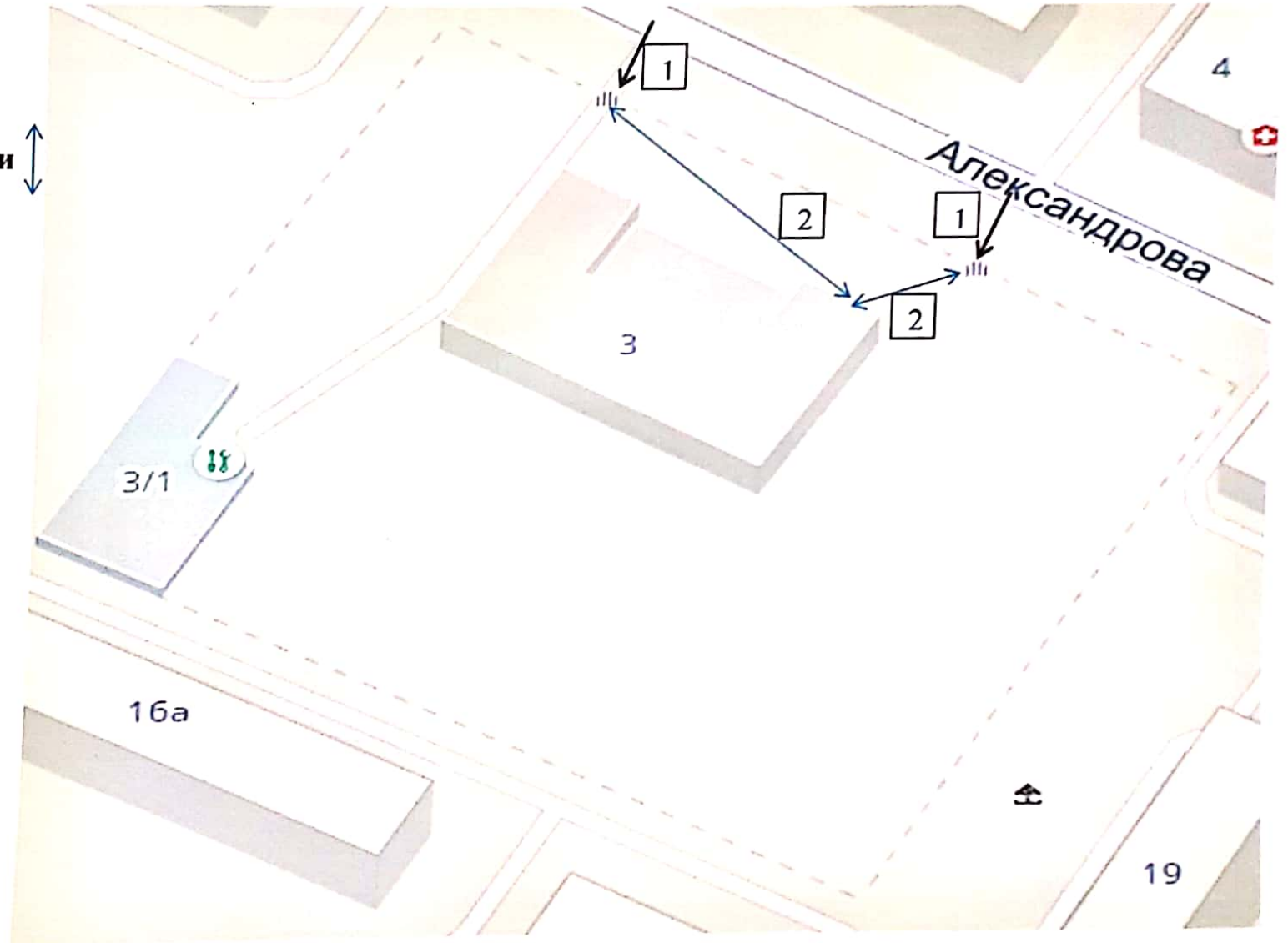

План № 2. Путь движения от остановки транспорта

11 – путь движения
от остановки транспорта

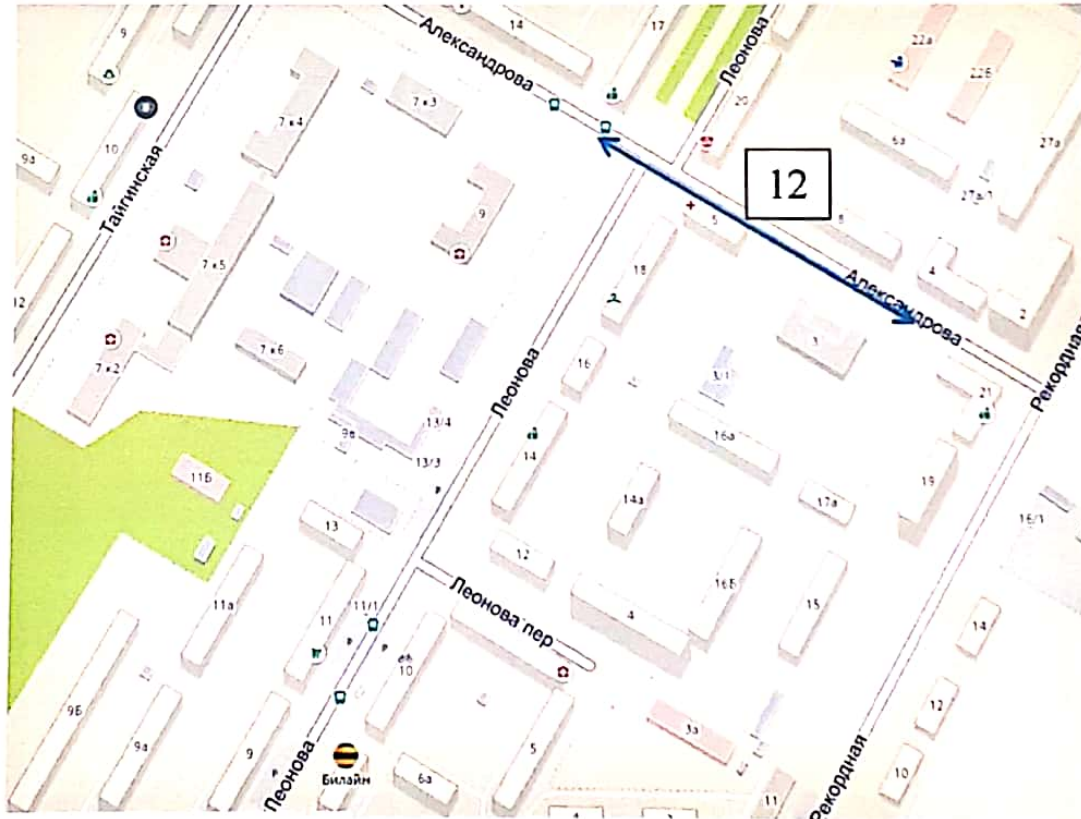

План № 3

Размещение функционально-планировочных элементов

Условные обозначения:

- 3 – вход в здание (входная дверь)
- 4- коридор
- 5 – лестница
- 6 – дверь
- 7 – пути эвакуации
- 8 – кабинеты
- 9 –туалетная комната
- 10 – акустические средства связи

План-схема размещения функционально-планировочных элементов

МБОУДО «ЦРТДиЮ Кировского района»

1 этаж

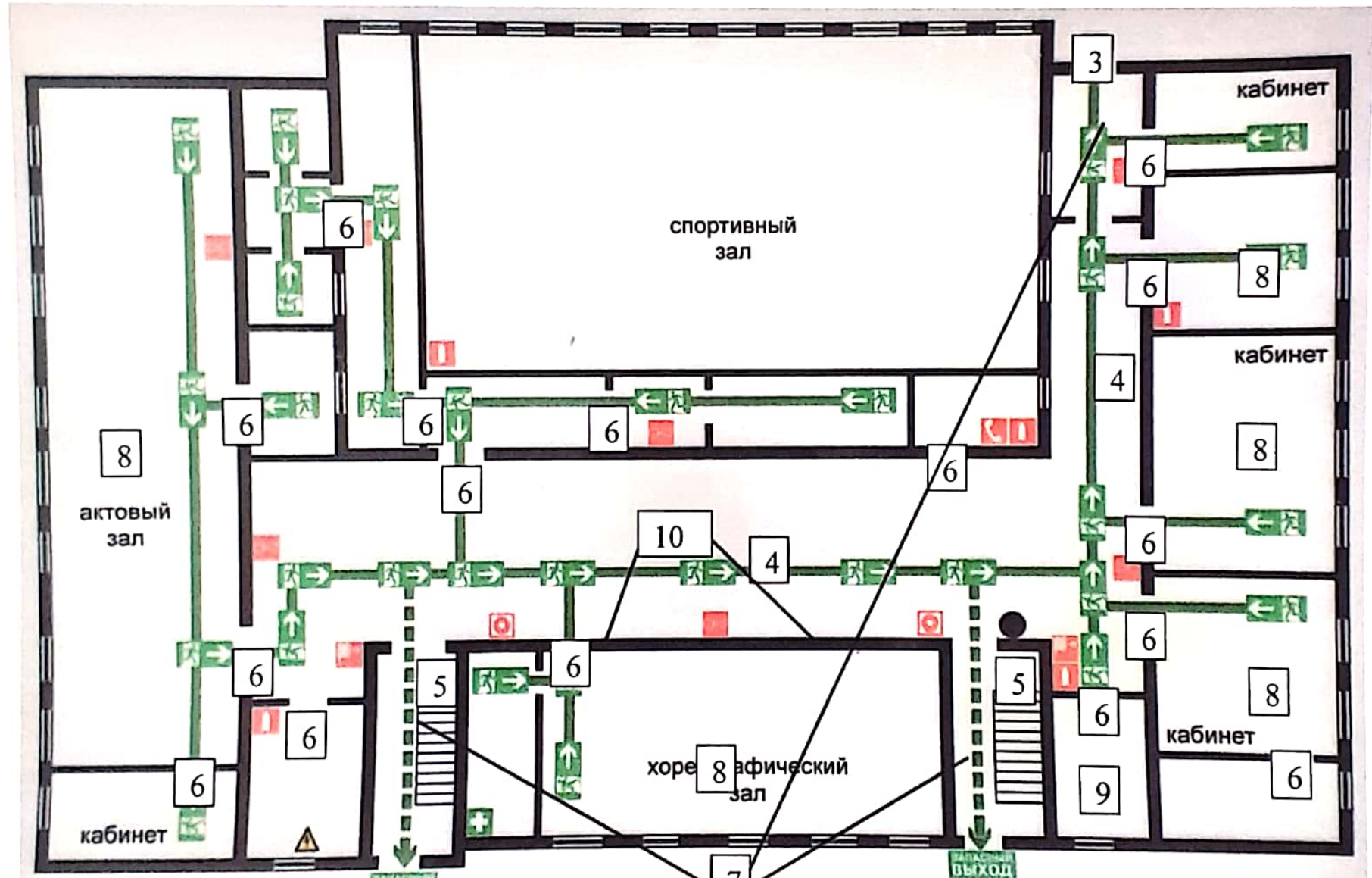

План-схема размещения функционально-планировочных элементов

МБОУДО «ЦРТДиЮ Кировского района»

2 этаж

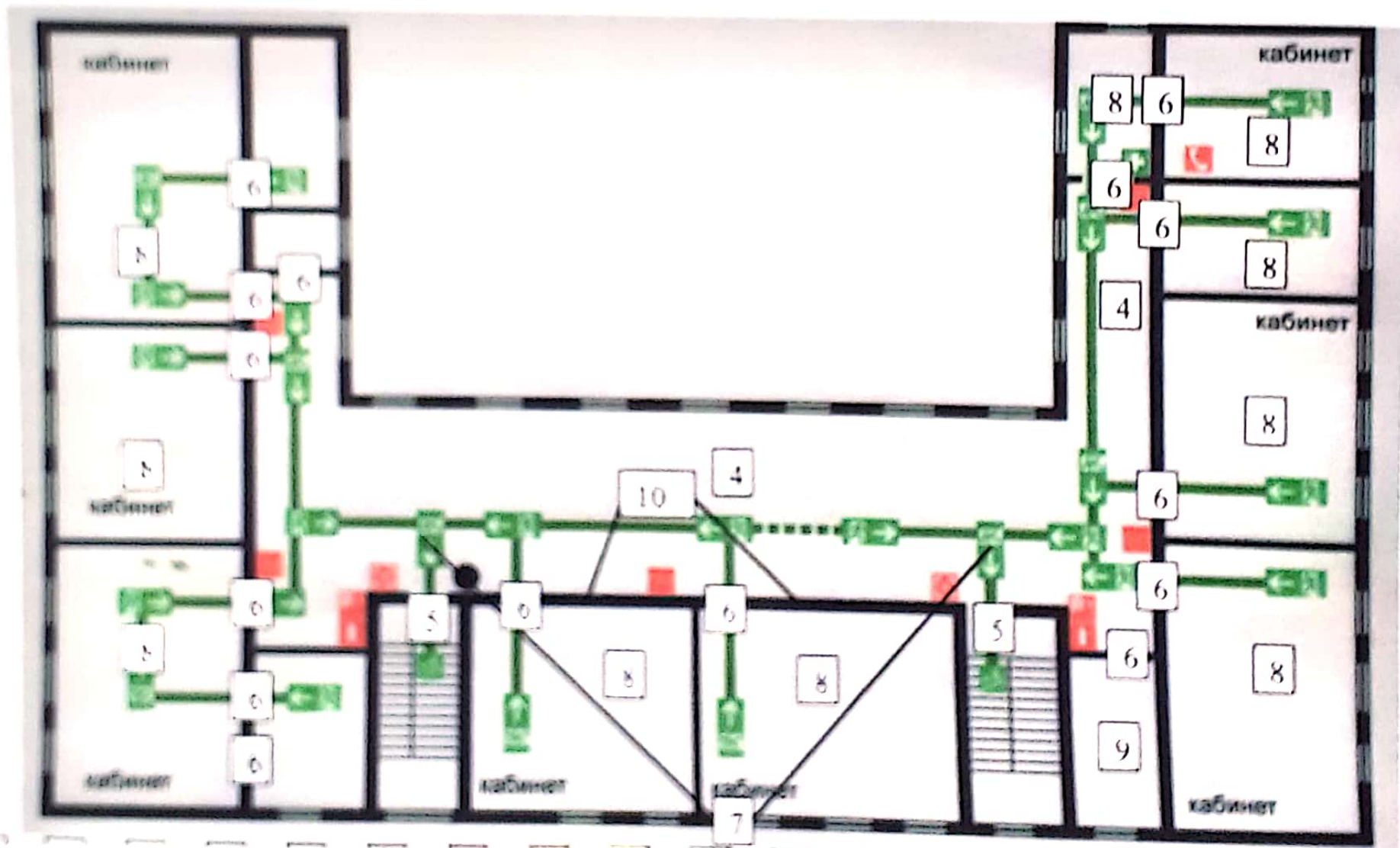

План-схема размещения функционально-планировочных элементов

МБОУДО «ЦРТДиЮ Кировского района»

3 этаж

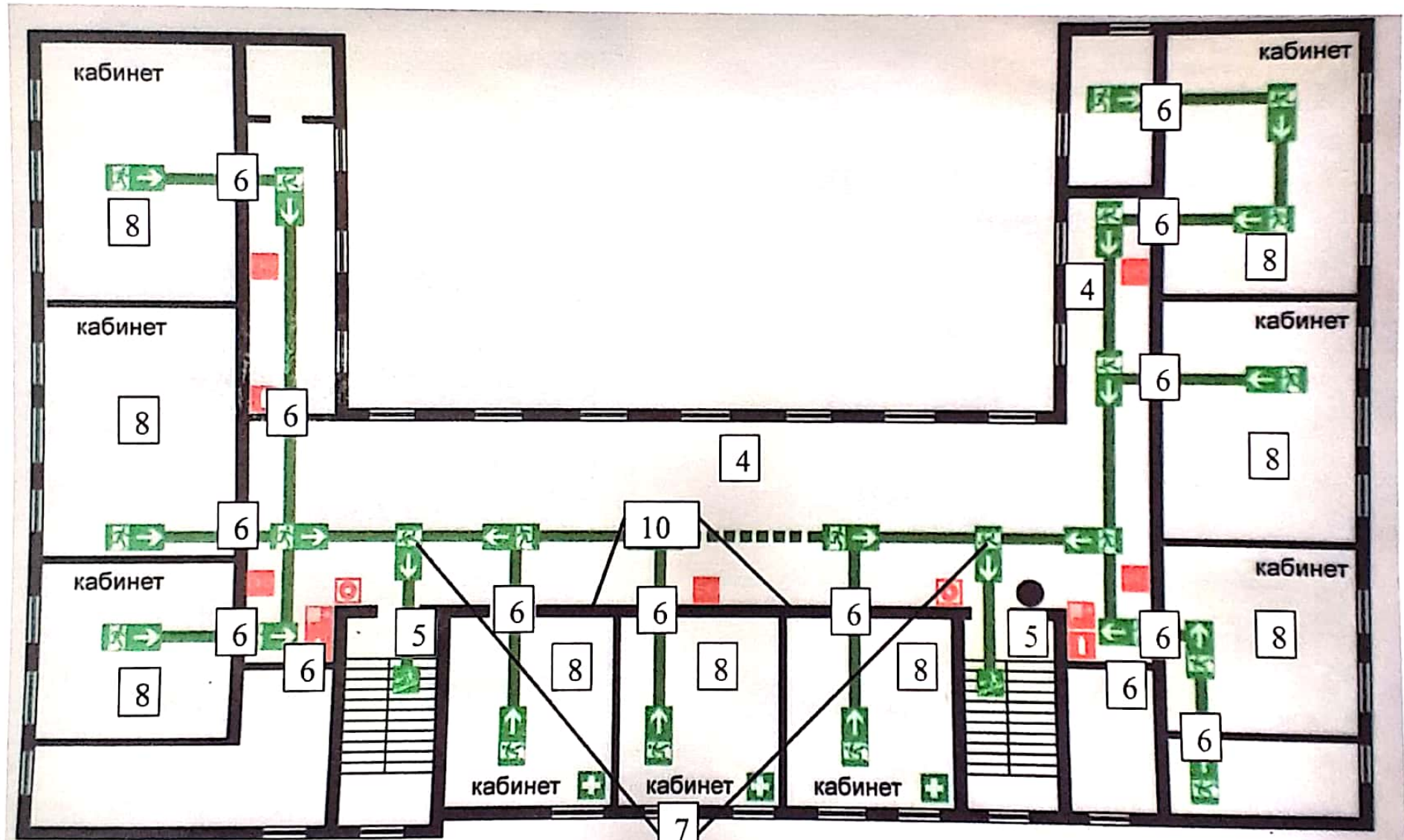

Результаты фотофиксации на объекте

Фото № 1



Фото № 2



Фото № 3

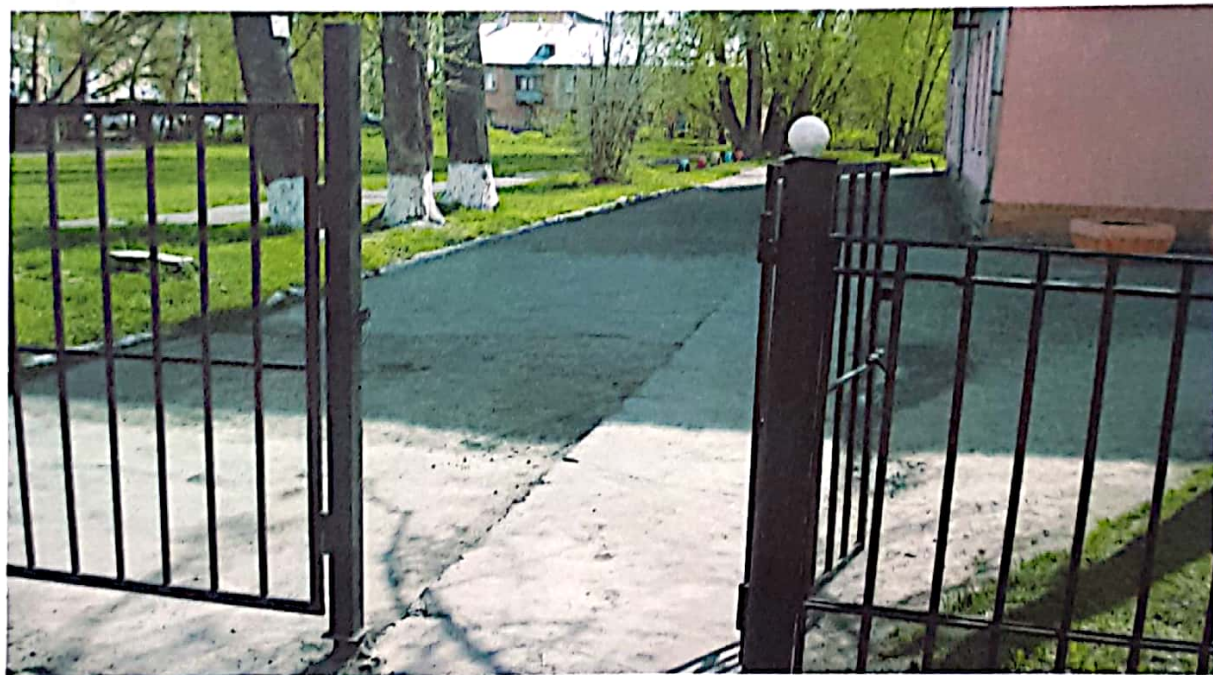

Фото № 4



Фото № 5



Фото № 6



Фото № 7

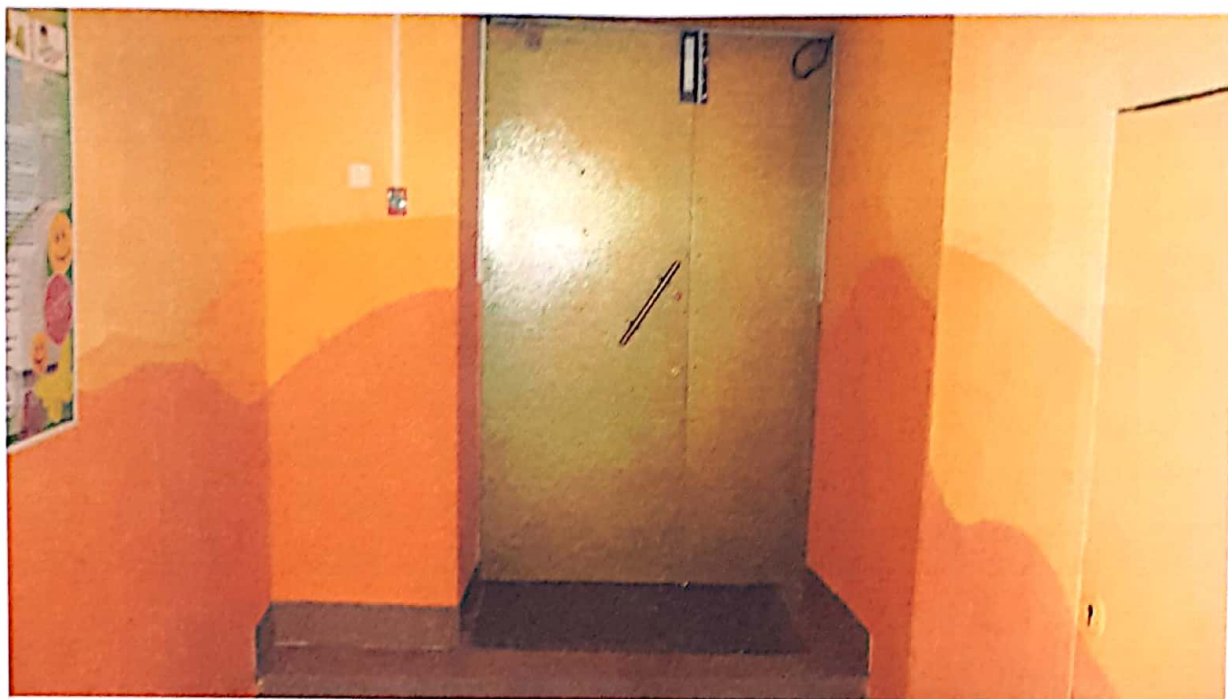

Фото № 8

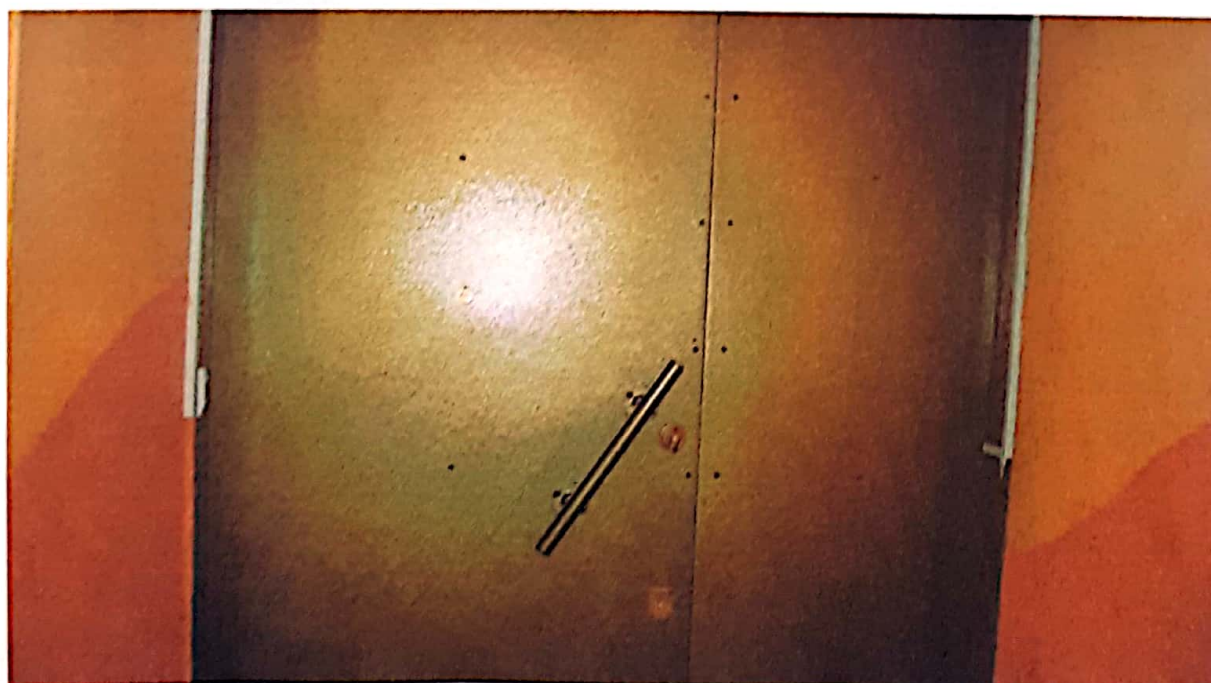

Фото № 9



Фото № 10



Фото № 11

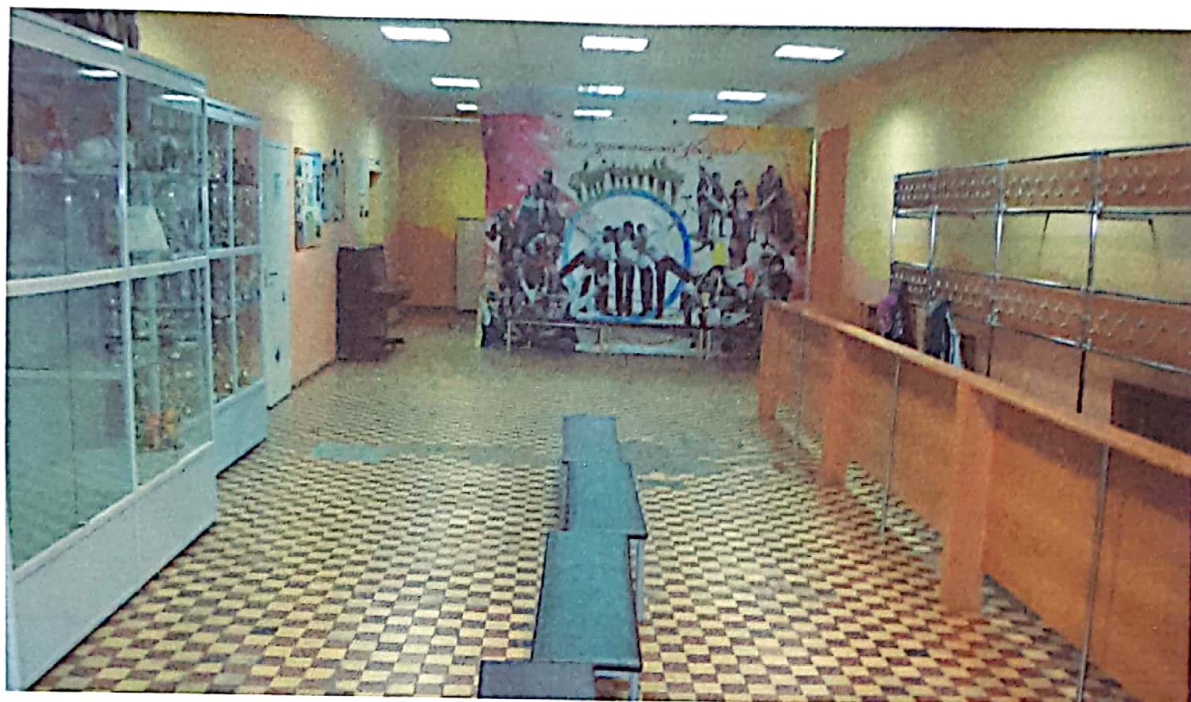

Фото № 12



Фото № 13



Фото № 14



Фото № 15



Фото № 16



Фото № 17



Фото № 18

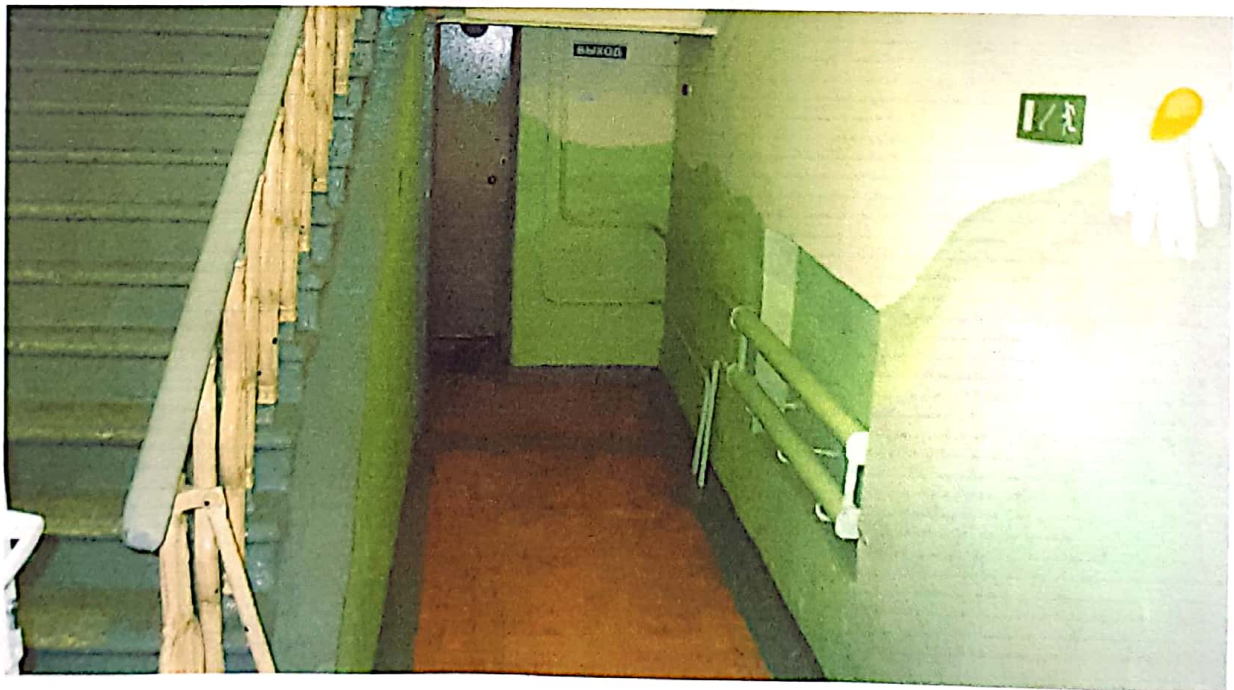

Фото № 19



Фото № 20



Фото № 21



Фото № 22



Фото № 23

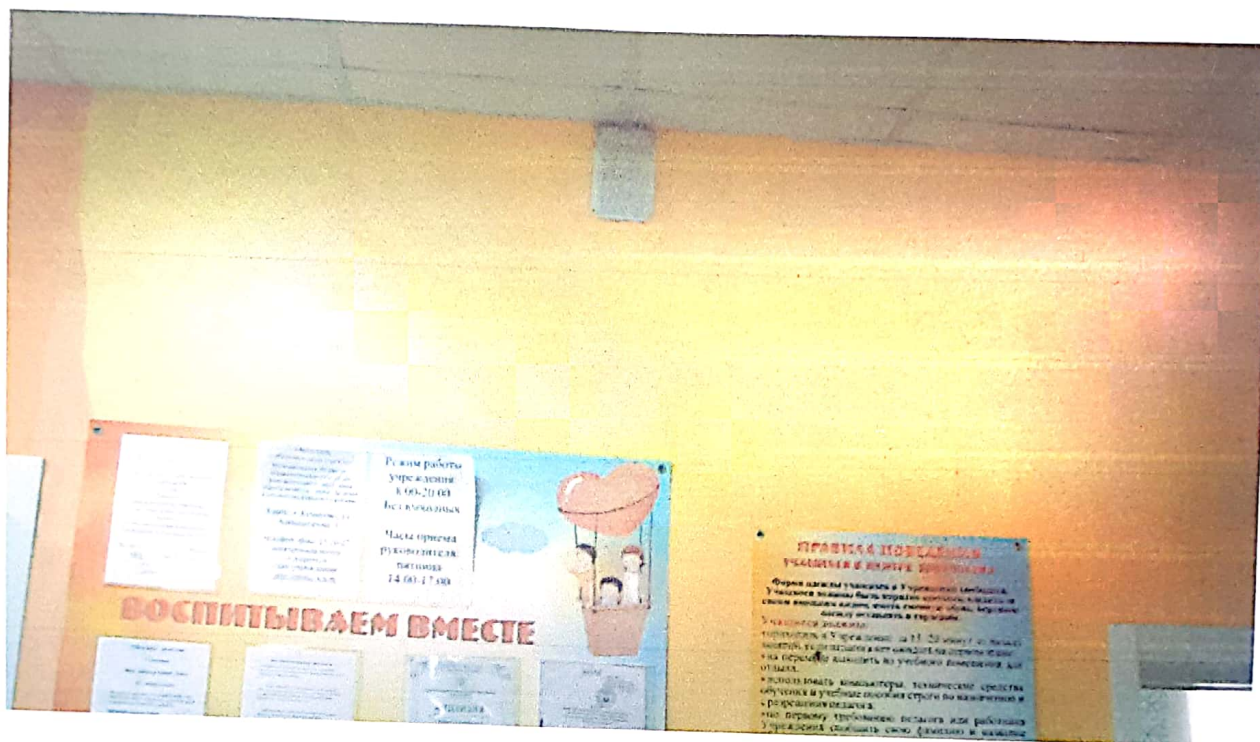

Фото № 24

